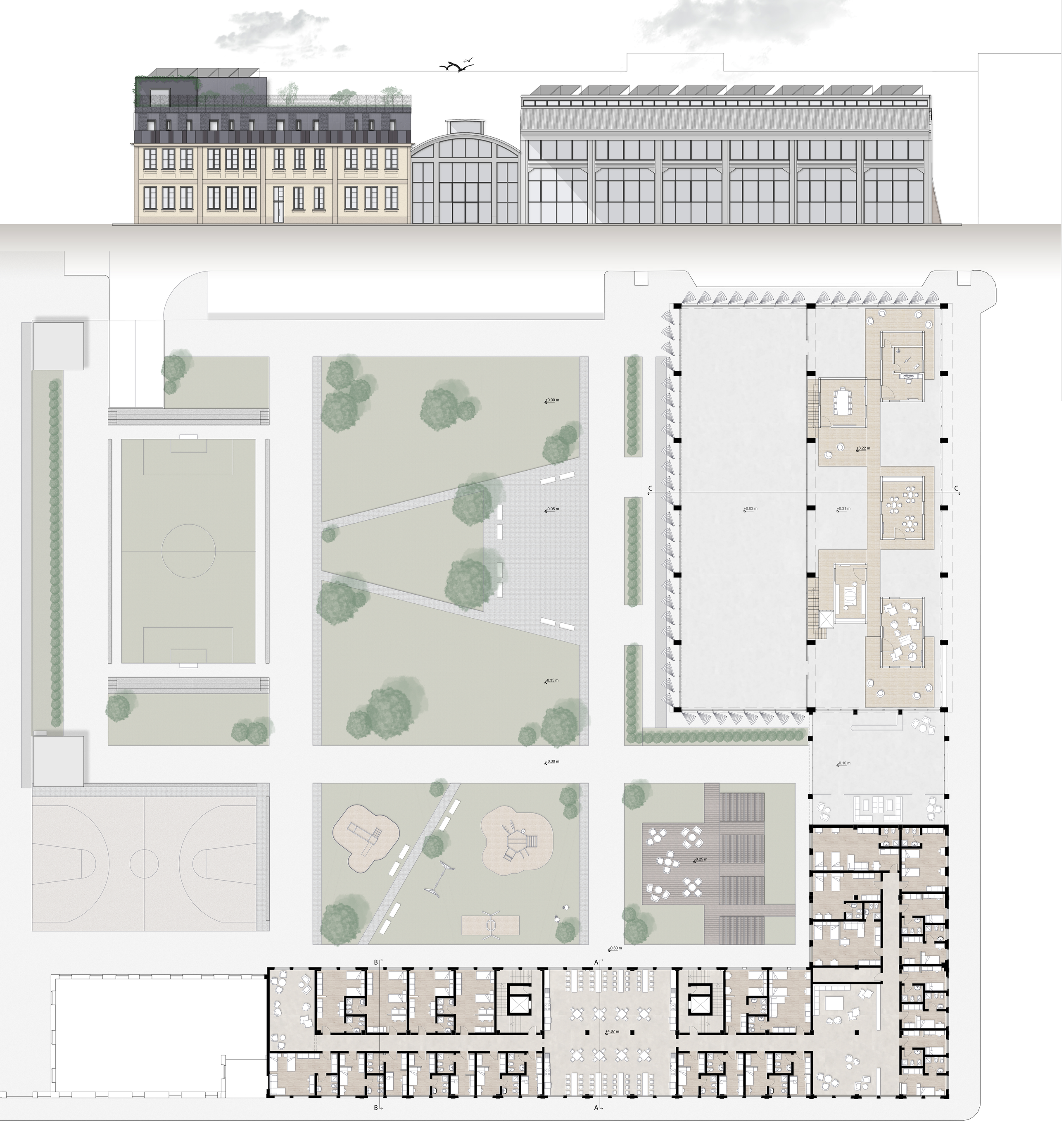

CUCINA COMUNE

CAMERA DOPPIA

Politecnico di Torino
Corso di Laurea magistrale in Architettura per il progetto sostenibile
Anno Accademico: 2021-2022

Tesi di Laurea Magistrale
Alessia Ursillo
Alexandra Marisa Vidori

Relatore: prof. Gustavo Ambrosini
Corelatore: prof.ssa Ilaria Ballarini

Ex Fonderie Nebiolo: nuovo polo culturale e residenziale per studenti nel quartiere Aurora
Riqualificazione architettonica ed analisi energetica

Prospetto corso Novara
Pianta piano primo
scala 1:200

N. 2